



**CODEMA<sup>®</sup>**  
**SDF**

## Versiedocumentatie Win 197 - 191

### Inhoud

Versie 197 .....	5
Datawarehouse .....	5
Nieuwe module: Datawarehouse.....	5
Kenmerkcombinaties.....	5
Nieuwe module: Kenmerkcombinaties .....	5
Orderverwerking.....	5
Veilingvestiging en veilinglogistiek los van afzetwijze .....	5
Verkoper bij Florecom order automatisch gekozen .....	7
Opbrengstoverzicht verbeterd met eindklant .....	7
Foto's automatisch verkleinen .....	7
Rheinmaas aanvoerbrieff aangepast.....	7
Plantion aanvoerbrieff aangepast .....	8
Dagafschrift vertalen verbeterd .....	8
VMP/Commercieel aanbod .....	8
Instellingen van Marktplaatsen uitgebreid .....	8
Marktplaatsorderoverzicht uitgebreid.....	9
Commercieel aanbod opvragen datum velden gewijzigd.....	9
Invoer beschikbaarheid op beschikbaarheidcode .....	10
CRM Notities .....	10
Notities snel bewerken .....	10
Tekst en Onderwerp nu 64 karakters.....	10

Rapporten en Bonnen.....	10
BTW-nummer en KvK nummer uit CRM .....	10
Offerte .....	11
Offerte invoer verbeterd .....	11
Planning .....	11
Meer dagen te selecteren bij Invoer opzetplan.....	11
SDF Bediening en algemeen.....	11
SDF Broker starten alleen op de SDF Broker Machine .....	11
Alleen .JPG als formaat voor foto's .....	11
Nieuw logo Codema SDF.....	11
Backup map aanmaken .....	12
Kasbestand.....	12
Kasbestand verbeterd .....	12
ETO .....	12
Elektronische Transport Opdracht uitgebreid .....	12
Versie 196 .....	13
ETO .....	13
Schermdefinities voor transportschema .....	13
VMP en Commercieel aanbod .....	13
Barcode ordernummer afdrukken op pakbon of afleverbon.....	13
Foto's, product en belading bijwerken verbeterd .....	13
Meerdere gebruikers tegelijk in commercieel aanbod mogelijk.....	13
VMP orders als voorlopige order van locatie naar CVP.....	13
Orderverwerking.....	14
Florecom en VMP orders per locatie scheiden .....	14
Het nieuwe logo van RoyalFloraHolland staat op de aanvoerbrieven. ....	14
Plantenpaspoort meesturen in EAB en EKT.....	14
Verzamelordernummer in veld ordernummer klant.....	14
Zonder volgbrieven printen verbeterd.....	14
Inboeken dagafschriften verbeterd.....	14
CRM.....	14
Toevoegen Adressen, Contactpersonen en Contactgegevens verbeterd.....	14
Voorraad .....	15
Voorraad van kenmerk in de mix verbeterd.....	15
Kwekerij Aanbod .....	15
Termijn waar kwekerijaanbod naar kijkt uitgebreid .....	15
Versie 195 .....	16
VMP.....	16
Verkochte en beschikbare aantallen zichtbaar in 'Invoer beschikbaar'.....	16
Communicatie VMP verbeterd .....	16
Per marktplaats instellingen uitgebreid .....	16

Offertes.....	18
Naamgeving offertes verbeterd.....	18
Labelbericht .....	18
Nieuwe module: labels printen van gescande pakbon .....	18
Orderverwerking.....	18
Orderinvoer Planning vermeerdering verbeterd met aantal besteld 0 .....	18
Artikelcodes uitgebreid met fust en kar verrekenen .....	19
Brieflayout FloraHolland vestiging Aalsmeer barcode aangepast.....	19
Scannen pakbonnen (PSS) verbeterd .....	19
Nieuw veld status Geprint in orderinvoer .....	19
Orderinvoer: snel naar juiste orderregel vanuit orderregellijst .....	20
Foto's naar beeldbank verbeterd.....	20
Inboeken dagafschriften verbeterd.....	20
Bonnen en rapporten .....	21
Template designer uitgebreid met veld Zichtbaar.....	21
Teelten en partijen .....	21
Nieuw menuonderdeel: Partijen afsluiten .....	21
Versie 194 .....	22
Camera sorteren .....	22
Productkenmerken in de mix.....	22
Productkenmerk in mengsel invoeren .....	22
Voorraadbeheer productkenmerk in de mix .....	22
Versie 193 .....	22
Foto's automatisch bijwerken .....	22
Artikelcode foto's bijwerken uit Standaard partijbeelden .....	22
Commercieel aanbod foto's automatisch bijwerken .....	24
Commercieel aanbod.....	25
Product en belading uit artikelcode automatisch bijwerken .....	25
Orderverwerking.....	25
Partijfoto's niet telkens opsturen.....	25
Plantion aanvoerbrieff bij meer partijen per kar aangepast.....	25
Versie 192 .....	25
E-mailen vanuit SDF .....	25
Facturen e-mailen.....	25
Orderbevestiging e-mailen .....	26
PDF opslaan .....	28
Documenten opslaan als PDF .....	28
Orderverwerking.....	28
Contactpersoon klant te kiezen in orderkop.....	28
Minimum prijs voorstellen in orderinvoer .....	28
Versie 191 .....	29

Orderverwerking.....	29
Artikelcodes kopiëren verbeterd.....	29
Logistiek statusbericht voor Aalsmeer verbeterd .....	29
Voorverkoop overzicht verbeterd .....	29
Einddatum in Partijbeeld koppelen volgende veildag.....	29
CRM.....	29
Contactpersoon uit CRM relatie tonen bij F4 op veld Klant.....	29
Offertes en aanbiedingen.....	30
Contactgegevens van de verkoper uit CRM op offerte .....	30
Fustcode op aanbiedingen mogelijk.....	31
Bonnen layout.....	31
Naam kenmerkgroep op orderbevestiging .....	31
Opmerking velden van afleveradres op factuur .....	31

# Versie 197

## *Datawarehouse*

### **Nieuwe module: Datawarehouse**

*(module Datawarehouse)*

Codema SDF heeft een datawarehouse ontwikkeld. SDF Profice exporteert data op basis van overzichten naar een SQL Server database. Hier kan de gebruiker overzichten van laten maken en eventueel combineren met gegevens uit andere bronnen via gangbare rapportage tools. Hiervoor zijn in SDF Profice de onderdelen [Databases](#) en [Instellingen](#) toegevoegd. Vanuit [Instellingen](#) worden periodiek Overzichten (uit het gebruikersmenu) gestart. Dit kan volledig of van de huidige periode en een interval eromheen. Naast overzichten kunnen ook de notities worden geëxporteerd. Als de database installatie dit ondersteunt kan hier ook een full text search in gedaan worden.

Raadpleeg uw Codema SDF Accountmanager voor meer informatie hieromtrent en uw Codema SDF Consultant voor hulp bij de inrichting.

## *Kenmerkcombinaties*

### **Nieuwe module: Kenmerkcombinaties**

*(module Productkenmerkcombinaties en Kenmerkcombinaties in de mix)*

Analoog aan karcombinaties en fustcombinaties kunt u nu ook [Productkenmerkcombinaties](#) maken. Hiermee kunt u in één keer een set aan [productkenmerken](#) kiezen die bij elkaar horen.

- In de definitie stelt u per [kenmerk](#) in of dit per ladingdrager, fust of stuks is.
- In de voorraad worden de afzonderlijke onderdelen apart geboekt.
- In de [orderinvoer](#), [commercieel aanbod](#) en de [offerteinvoer](#) worden eventuele codes die bij de afzonderlijke [productkenmerken](#) staan meegenomen.
- Als u [kenmerken](#) in de mix gebruikt kan de combinatie ook in de mix worden opgenomen.
- In de [orderinvoer](#) wordt, indien de prijs op basis van de productkenmerken berekend wordt, gezocht naar de prijzen van de individuele productkenmerken.
- Verder kan de combinatie opgenomen worden bij de [artikelcode](#), [kenmerken per teelt](#) en er kan een [factuurbenaming](#) aan gekoppeld worden.

## *Orderverwerking*

### **Veilingvestiging en veilinglogistiek los van afzetwijze**

Mede door de uitbreiding in het gebruik van elektronische diensten (VMP/Florecom) zijn de [Veilingvestiging](#) en [Veilinglogistiek](#) uit de [Afzetwijze](#) gehaald om het vertalen van Florecom en VMP orders te optimaliseren.

De [afzetwijze](#) is een aanduiding voor:

- Verkopende partij (aanvoernummer)
- Financieel/afrekening (afrekenen via de veiling of NVT=Op rekening)
- Commercieel (hoe komt de order tot stand): prijsinstrument (KLOK/KS/BB/THUIS)

De [afzetwijze](#) wordt verder gebruikt voor:

- Bepalen van de layout van de aanvoerbrief, via [Brieven\(layout\)info](#) en templateschema's.

De afzetwijze wordt bepaald door het aanvoernummer/GLN Bedrijfscode, betalingsconditie/-partij, en eventueel het afleveradres uit de order of marktplaats.

- In de tabel Florecom eigen GLN Bedrijfscode staat welke afzetwijze (veiling/aanvoernummer) hoort bij de GLN Bedrijfscode (van de aanvoerder) plus betalingsconditie (Florecom) of betalingspartij (VMP).

- In deze tabel zoeken we naar een regel met de GLN Bedrijfscode van de aanvoerder en waarbij de betalingsconditie (Florecom) of betalingspartij (VMP) klopt.

Als er geen regel is met de juiste betalingsconditie of -partij, pakken we de 1e regel waarvan de GLN Bedrijfscode klopt. Van deze regel pakken we de afzetwijze.

- De zo gevonden afzetwijze bepaalt vervolgens de veiling en het aanvoernummer (kan ook NVT/0 zijn bij 'Op rekening').
- Het afleveradres van de order bepaalt de veilingvestiging (in geval FloraHolland), deze veilingvestiging staat als 'eindvestiging' op de brief afgedrukt.
- Vervolgens zoeken we een afzetwijze op waarvan de veiling, aanvoernummer en veilingvestiging klopt.
- Indien je dat ingesteld hebt, kan ook gezocht worden naar BB of THUIS afzetwijze, afhankelijk van de Veilinglogistiek die bij de klant staat ingesteld.

Het nieuwe veld veilinglogistiek wordt automatisch toegevoegd aan de schermdefinities van de orderregel en bevat de waarden: LOG en BLO.

LOG = via logistiek van de veiling;

BLO = buiten de logistiek van de veiling om.

De inhoud van dit veld bepaalt de waarde op de brief voor 'Levering bemiddeling' (FH) of 'Plaats aflevering' (Aalsmeer).

De veilinglogistiek en afleveradres zijn een standaard instelling per koper (naast standaard afzetwijze) en staan ook in de order.

De veilingvestiging wordt afgeleid uit het afleveradres (van de order of de standaard per klant), deze wordt door het pakket bepaald op basis van postcode. Postcodes buiten veilinggebied of orders zonder afleveradres, wordt de veiling van de afzetwijze de veilingvestiging. Op de aanvoerbrief voor FH staat dit veld als 'Eindvestiging' (middelste veld op de 'Naaldwijk-brief')

	Afleverlocatie koper Aanvertijds 13.00 BOX FLORAHOLLAND VESTIGING NAALDWYK Middel	vervoegtransport
Specifieke aanvoerwijze <b>FHC</b>	Eindvestiging <b>NLD</b>	Veilgroep/ levering bemiddeling <b>BLO</b> Karvolgnummer

Zodra in de order gekozen wordt voor veilinglogistiek, moet er in feite ook een (generiek) afleveradres - waarvan een veilingvestiging bekend is - gekozen zijn.

Op de aanvoerbrief voor FLoraholland (niet Aalsmeer) worden de volgende velden gevuld:

	4 Afleverlocatie koper Aanvertijds 13.00 BOX FLORAHOLLAND VESTIGING NAALDWYK Middel	vervoegtransport
Specifieke aanvoerwijze <b>FHC</b> 1	Eindvestiging <b>NLD</b> 2	Veilgroep/ levering bemiddeling <b>BLO</b> 3 Karvolgnummer

1. FHC = FloraHolland Connect, zodra de order een Connect order via een veiling is wordt dit veld gevuld.
2. NLD = Eindvestiging Naaldwijk, wordt gevuld vanuit het veld Afleveradres.

- BLO = Levering Buiten Logistiek Om, wordt gevuld vanuit het veld **Veilinglogistiek**.
- BOX FLORAHOLLAND VESTIGING NAALDWIJK = Het de 'locatie naam' van het gekozen **Afleveradres** in de order.

## Verkoper bij Florecom order automatisch gekozen

*(module Florecom)*

De orderinvoer vult bij een nieuw ontvangen Florecomorder de verkoper die gekoppeld is aan de ingelogde SDF-gebruiker in het veld **Verkoper** in. Hiermee is te zien is wie de Florecom order behandeld heeft. Indien geen **Verkoper per gebruiker** is ingesteld, dan wordt de bovenste **Verkoper** uit de **Volgorde verkopers** gebruikt.

## Opbrengstoverzicht verbeterd met eindklant

Het **opbrengstoverzicht** geeft overzicht per **eindklant** met keuze Klant=TOTAAL.

## Foto's automatisch verkleinen

*(module Beeldveilen)*

Het verzenden van foto's verkleint te grote foto's voordat ze worden verzonden op basis van instellingen bij **Beeldbanken** voor **Max. foto grootte** of **Max. Foto breedte/-hoogte**.

**Beeldbanken**

Naam	Toepassing
Beeldveilen	BEELDVEILEN
I SDF Beeldbank	SDF BEELDBANK

<b>Naam</b>	SDF Beeldbank
<b>Toepassing</b>	SDF BEELDBANK
<b>Veiling</b>	TOTAAL
<b>Url (webservice)</b>	
<b>Gebruiker</b>	
<b>Toegangscode</b>	
<b>Foto leverancier GLN</b>	
<b>Max. foto grootte</b>	3
<b>Eenheid</b>	MB
<b>Max. foto breedte (pixels)</b>	640
<b>Max. foto hoogte (pixels)</b>	640
<b>Max. foto resolutie (dpi)</b>	0
<b>Url naar foto</b>	

## Rheinmaas aanvoerbrieff aangepast

*(module Veiling RheinMaas)*

Voor Veiling Rheinmaas wordt via [Brievenlayout printen](#) geen kopie van volgbrieven meer afgedrukt. Voor deze veiling is dit niet nodig.

## **Plantion aanvoerbrief aangepast**

*(module Plantion, VMP)*

De aanvoerbrief voor veiling Plantion is aangepast aan de laatste specificaties (o.a. aanvoerwijze 'PDM' als het een marktplaatsorder is). PDM=Plantion Digitale Marktplaats. De afhandeling van orders verloopt via de normale distributie van Plantion. Als je als kweker een order ontvangt op basis van een aanbodregel in PDM dan moet de tekst "PDM" op de aanvoerbrief worden geprint en meegestuurd in de EAB, zodat er onderscheid is met de normale stromen. Een order is een PDM-order als de veiling Plantion is en in de orderregel het veld **Naam marktplaats** een waarde bevat.

## **Dagafschrift vertalen verbeterd**

Bij het vertalen van dagafschrift bij correcties kijken we nu naar de (oorspronkelijke) transactiedatum, zodat de bijbehorende order gevonden wordt.

# ***VMP/Commercieel aanbod***

## **Instellingen van Marktplaatsen uitgebreid**

*(module Florecom, VMP)*

Bij de [marktplaats](#) kunt u nu instellen dat de foto's eerst op de beeldbank moeten staan voordat een commercieel aanbodregel wordt gepubliceerd. Dit is bijvoorbeeld bij FloraMondo verplicht.



Marktplaatsen, Kwekerij De Roos

Opslaan invoer    Annuleren invoer

Naam marktplaats	Actief	Soort marktplaats	Mi
I Floramondo	JA	VMP	Mi

---

Naam marktplaats:

Actief:  JA

Soort marktplaats:

Marktplaats implementatie:

Registratieorders maken:

Eerst foto op beeldbank:  JA

GLN code marktplaats:

Betalingspartij:

Betalingspartij:

Wachtwoord marktplaats:

Beeldbank:

Emailadres aanbod:

## Marktplaatsorderoverzicht uitgebreid

(module Florecom, VMP)

- Het veld **VMP identificatie** wordt getoond in het **marktplaatsorderoverzicht**. Met dit veld is gemakkelijk te checken op welke aanbodregel de order van toepassing is en daarmee ook waarom een order is afgekeurd. Tot nu toe was dit veld alleen in de Florecom order bij Codes zichtbaar.
- De Aanbodreferentie wordt getoond in het veld **Aanbieding** in het **marktplaatsorderoverzicht**. Met dit veld is gemakkelijk te checken op welke aanbodregel de order van toepassing is. Tot nu toe was dit veld alleen in de Florecom order bij Codes zichtbaar.
- De **Aanbieder** is in het opvraagkader van het **marktplaatsorderoverzicht** te kiezen.

## Commercieel aanbod opvragen datum velden gewijzigd

(module Florecom, VMP)

De **begin-** en **einddatum** in het opvraagkader van **Commercieel aanbod** werken nu ook op ALLES, ACTUEEL en FOUT. LET OP: Dit heeft invloed op **Bijwerken bij openen** en publiceren!!

Door de waarden op ONBEKEND te laten staan, worden alle regels getoond.

Commercieel aanbod, Kwekerij De Roos

Marktplaats	GESPECIFICEERD
Aanbieder	GESPECIFICEERD
Klant	GESPECIFICEERD
Marktplaats klantgroep	GESPECIFICEERD
Omschrijving	
Soort aanbodregels	ACTUEEL
Begindatum	ONBEKEND
Einddatum	ONBEKEND
Artikelcode	<input type="text"/>
Teeltgroep	GESPECIFICEERD
Teelt	GESPECIFICEERD
Kwaliteit	GESPECIFICEERD

## Invoer beschikbaarheid op beschikbaarheidscode

(module Florecom, VMP, CABeschik)

Middels een nieuw veld **Beschikbaarheidscode** in **Commercieel aanbod** worden unieke regels in **Invoer beschikbaarheid** getoond. Het vervangt het veld **artikelcode** om de koppeling te leggen tussen **Invoer beschikbaarheid** en **Commercieel aanbod** voor het bijwerken van **begin-** en **einddatum** en **aantallen** en **prijzen** middels **Bijwerken bij openen**. Op deze manier kan **Invoer beschikbaarheid** los van de **artikelcode** worden ingevuld zodat er voor regels met verschillende **artikelcode** dezelfde **aantallen** en **prijzen** kunnen worden ingevuld.

**Artikelcode** wordt nu gebruikt voor het bijwerken van product (o.a. SDF Linnaeus kenmerken), belading en foto's. De **beschikbaarheidscode** wordt gebruikt voor het invoeren van de aan te bieden aantallen en prijzen.

## CRM Notities

### Notities snel bewerken

(module Notities)

U kunt via menu-onderdeel 'Notitie bewerken' notities aanpassen maar geen nieuwe toegevoegen.

### Tekst en Onderwerp nu 64 karakters

De velden tekst en onderwerp van een notitie zijn 64 karakters geworden.

## Rapporten en Bonnen

### BTW-nummer en KvK nummer uit CRM

In de factuur layout kunnen nu ook de CRM-velden **BTW-nummer** en **KvK-nummer** ingesteld worden. Dit nieuwe veld moet uiteraard nog wel geactiveerd worden op de template. Raadpleeg hiervoor uw consultant van Codema SDF.

# Offerte

## Offerte invoer verbeterd

- In de **offerteinvoer** kunt u met de knop "Vorige versie" de vorige versie van de offertegegevens bekijken, of de vorige versie van de vorige versie etc.
- **Beginleverweek** en **eindleverweek** kunnen in de prijstabel een bij een offerteregel worden ingevuld. Deze kunt u in de Offerte in Excel laten tonen.
- Het veld **Teelt** is toegevoegd aan het opvraagkader in de **offerteinvoer** zodat u alleen de offertes ziet waarin deze teelt voorkomt. Er wordt niet gezocht naar de teelt in de mengsels.

# Planning

## Meer dagen te selecteren bij Invoer opzetplan

*(module Potplantenplanning en/of Planning vermeerdering)*

U kunt nu meerdere dagen selecteren bij 'Invoer opzetplan' met 7 afzonderlijke vinkjes voor Maandag t/m Zondag.

# SDF Bediening en algemeen

## SDF Broker starten alleen op de SDF Broker Machine

De SDF Broker starten wordt alleen nog gevraagd op de machine waarop de SDF broker draait. Op deze manier kunnen anderen hem niet meer op afstand starten en dit dus niet meer per ongeluk gebeurt als er een update geïnstalleerd wordt.

Deze logica zit in Sdf.EXE. Om de sdf.exe gedistribueerd te krijgen naar de 'afstandbediening' checkt een nieuwe sdfgui.exe of er een nieuwe sdf.exe op de broker is, en vraagt of je deze wilt installeren. (Dus: Je start de oude sdf.exe. Die vraagt of je de nieuwe sdfgui.exe wilt installeren. Als je dat gedaan hebt dan vraagt deze of je de nieuwe sdf.exe wilt installeren. En daarna krijg je niet meer de vraag.)

## Alleen .JPG als formaat voor foto's

De onderdelen waar u een foto in kunt slepen accepteren alleen nog JPG. Indien er een ander formaat wordt aangeboden verschijnt een fout: Ongeldige afbeelding.

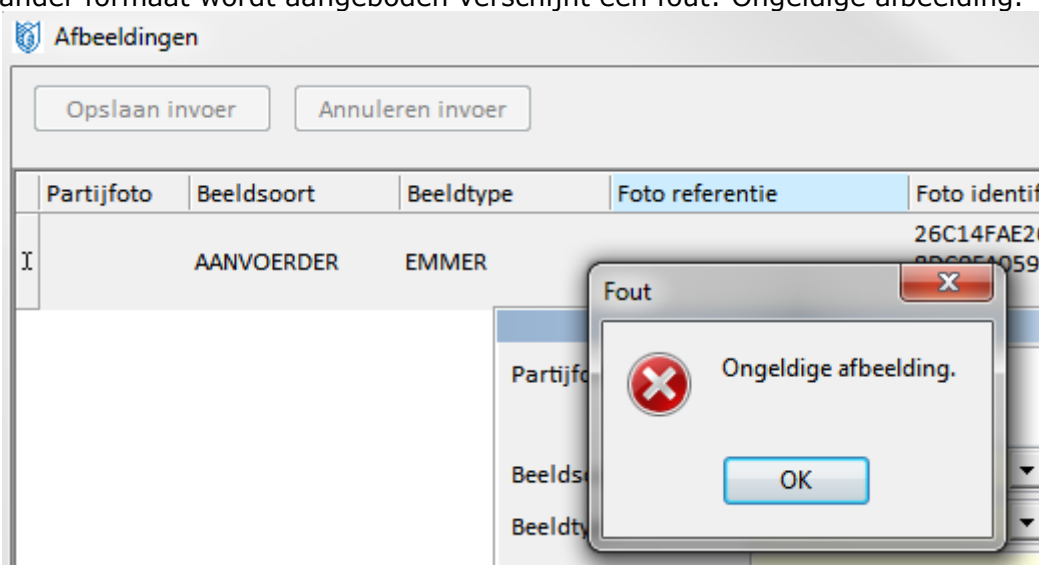

## Nieuw logo Codema SDF

Codema Profice is voorzien van het nieuwe Codema SDF logo.



### **Backup map aanmaken**

SDFbackup maakt de doelfolder aan als die nog niet bestaat.

## ***Kasbestand***

### **Kasbestand verbeterd**

- Invoer kasbestand (gui) controleert elke seconde of er wijzigingen zijn in het kasbestand. Als de broker uit de lucht is, verschijnt de melding "SDF-Broker is gestopt, Invoer kas moet veiligheidshalve afgesloten worden."
- Invoer kasbestand: Op smalle containers wordt nu een kleiner lettertype gebruikt.
- Invoer kasbestand: In de hint van de container wordt nu ook de reservering weergegeven.
- Invoer kleuren per positie, kleuren per TPFM, TFM2KGK, controleert en verwijdert nu dubbele regels.

## ***ETO***

### **Elektronische Transport Opdracht uitgebreid**

- Bepalen van transportrecord in transportschema verbeterd wanneer de leverdatum-tijd in de order precies gelijk is aan de datum-tijd in het transportschema
- Bij berekenen van karvolume in transportoverzicht altijd kijken of de gebruikte kar een DC of Stapelwagen is.

# Versie 196

## *ETO*

*(module ETO en transportschema en transportbehoefte)*

Vanuit SDF Profice kunt u nu elektronische transportopdrachten versturen en ontvangen.

Via een centraal systeem van SDF ("De SDF Hub") kunnen kwekers en transporteurs berichten uitwisselen over het transport.

Als kweker verzendt u gegevens over de vracht die eraan komt naar de transporteur. De transporteur geeft op zijn beurt statusinformatie terug. SDF-Profice geeft alle transportinformatie weer in het nieuwe "overzicht transportopdracht zodat u kunt zien wat de status is van uw aanmeldingen bij de transporteur en het transport.

De modules transportschema en transportbehoefte zijn geïntegreerd met de elektronische transportopdracht. De orderinvoer doet aan de hand van het transportschema een voorstel voor de transporteur en transportinformatie op basis van onder meer de aflevertijd en -adres bij de klant. Met de tab Beladingsschema in de artikelcodes bepaalt SDF-Profice het aantal DC's en veilingkarren dat aan de transporteur in de transportopdracht moet worden doorgegeven. Werkt u niet met artikelcodes dan kan dat eventueel ook met het scherm Belading.

### **Schermdefinities voor transportschema**

Voor het onderdeel 'Transportschema' kunnen nu schermdefinities worden ingesteld.

## *VMP en Commercieel aanbod*

### **Barcode ordernummer afdrukken op pakbon of afleverbon**

Het is mogelijk om een barcode van een ordernummer die meekomt in de VMP-/Florecomorder af te drukken op de pakbon of afleverbon. Deze barcode (BT-segment) kan door de koper worden meegestuurd in de order of door het SDFProfice pakket worden gegeneerd en in de orderresponse naar de koper worden meegestuurd. Deze barcode zorgt voor een gemakkelijke verwerking van de inkomende goederen bij de koper zelf.

### **Foto's, product en belading bijwerken verbeterd**

Het bijwerken van foto's uit standaard foto's of uit artikelcode, alsmede het bijwerken van product en belading vanuit artikelcode naar commercieel aanbod is nu ook mogelijk bij aanbodregels voor de marktplaatsen die met quotes werken.

### **Meerdere gebruikers tegelijk in commercieel aanbod mogelijk**

Er kunnen meerdere gebruikers tegelijk commercieel aanbod gebruiken voor dezelfde marktplaats. De invoerbeveiliging wordt nu gezet op een combinatie van Marktplaats, Aanbieder en Locatie.

### **VMP orders als voorlopige order van locatie naar CVP**

VMP orders die op locatie binnenkomen kunnen nu als voorlopige order naar CVP gerepliceerd worden.

# Orderverwerking

## Floecom en VMP orders per locatie scheiden

(module Floecom of module VMP)

Floecom en VMP orderregels kunt u nu per locatie scheiden, accepteren en bundelen tot orders. Dit gebeurt door de instelling Afzetinformatie, Instellingen, 'Floecom per locatie' op JA te zetten.

## Het nieuwe logo van RoyalFloraHolland staat op de aanvoerbrieven.



## Plantenpaspoort meesturen in EAB en EKT

Het veld Plantenpaspoort is groter gemaakt op verzoek van RFH. Dit veld wordt nu ook in de EAB en EKT meegestuurd.

## Verzamelordernummer in veld ordernummer klant

Als u de instelling 'Verzamelordernr. gebruiken als ordernr.' in Aflevergegevens per klant op JA zet dan komt het 'verzamelordernr' van de koper uit de VMP/Floecom order in het veld ordernummer klant in de registratieorder zodat het meegaat in de EAB. NB: Dit overschrijft gegevens die in het ordernummer staan. Per koper activeren in Aflevergegevens per klant.

## Zonder volgbrieven printen verbeterd

Voor een BLO order is het mogelijk om 1 brief te printen voor een grote partij van meerdere karren. Als 'Zonder volgbrieven' = JA en de brief is geprint dan kunt u 'Zonder volgbrieven' niet meer veranderen. Anders zou u alsnog briefnrs voor de volgbrieven gebruiken in de EAB, terwijl die briefnrs al gebruikt zijn bij andere orders! (Als 'Zonder volgbrieven' = JA, wordt er maar 1 briefnummer uitgedeeld.)

## Inboeken dagafschriften verbeterd

Dagafschrift opvragen en inboeken is (technisch) iets anders opgezet zodat andere gebruikers (orderinvoer) er geen last meer van hebben. Kwam voor bij grote hoeveelheden in te boeken dagafschriftregels.

Als Logistieke middelen in het dagafschrift niet bij de A-partij staan, verplaatst SDF Profice ze naar de A-partij, waardoor het inboekprogramma deze dagafschriftpartij zonder verschil kan inboeken.

Inboeken vond niet altijd de juiste orderregel bij een dagafschriftpartij, is opgelost.

# CRM

## Toevoegen Adressen, Contactpersonen en Contactgegevens verbeterd

Bij het toevoegen van Adressen, Contactpersonen en Contactgegevens kunt u nu ook onderaan met ENTER een nieuwe regel toevoegen net als bij andere stamgegevens. De knop TOEVOEGEN is nu alleen nog te zien als u ook echt gegevens toe kan voegen.

# *Voorraad*

## **Voorraad van kenmerk in de mix verbeterd**

*(Module kenmerken in de mix, voorraad)*

Met de module Kenmerken in de mix is het mogelijk om een productkenmerk in het mengsel te definiëren. Indien dit kenmerk zowel in de orderregel als in de mix staat ingevuld wordt niet dubbel geteld in de voorraad. Het kenmerk in de orderregel wordt dan genegeerd.

# *Kwekerij Aanbod*

## **Termijn waar kwekerijaanbod naar kijkt uitgebreid**

De instellingen Aanbod geldig + dagen en Aanbod geldig - dagen kunt u nu instellen t/m 999 dagen.

# Versie 195

## VMP

### Verkochte en beschikbare aantallen zichtbaar in 'Invoer beschikbaarheid'

In Invoer beschikbaarheid zijn de aangeboden, verkochte en nog beschikbare aantallen van de aanbod regels te zien zodat snel nieuw aanbod kan worden ingevuld. Hierbij houdt SDF rekening met het feit of het aanbod per regel of per product afgeboekt wordt. Regels die per regel afgeboekt worden, tellen in het overzicht als een aparte hoeveelheid aangeboden, verkocht en nog beschikbaar mee.

Aantal	Aangeboden	Verkocht	Beschikbaar	Prijs	Begindatum	Einddatum	Artikelcode
56	34	0	34	0,000	1625 MA	1625 DI	ROOS80CM

### Communicatie VMP verbeterd

De VMP communicatie is ondergebracht in een aparte taak zodat bij communicatieproblemen andere onderdelen in SDF hier geen hinder van ondervinden.

### Per marktplaats instellingen uitgebreid

Je kan per marktplaats instellen of deze de 'minimum' of 'volledig' (community) implementatie gebruikt. Wij stuurden aanbod die door sommige partijen als minimum werden beschouwd waardoor we ook een minimum order terugkregen. De conversie zet



de instelling standaard op 'minimum'.

Naam marktplaats	Actief	Soort marktplaats	M
FloraMondo	JA	VMP	Vc

Naam marktplaats	FloraMondo
Actief	<input checked="" type="checkbox"/> JA
Soort marktplaats	VMP
Marktplaats implementatie	Volledig
Registratieorders maken	DEFINITIEVE
GLN code marktplaats	8713783439036
Wachtwoord marktplaats	ww123
Beeldbank	Naaldwijk
Emailadres aanbod	

Bij een minimum implementatie wordt TradingTermsCondition 301 meegestuurd in de supply en bevat de order alleen info over aantal en prijs (alle andere info leiden we van aanbodsregel af).

Bij een volledige implementatie sturen we geen TradingTermsCondition 301 meer mee en kan de marktplaats een order met meer info sturen, zoals een belading, een levertijdstip, of een eindklant.

Als een koper per bos (minder dan 1 fust) bestelt dan sturen we met VMP2FLORECOM 'aantal per vol fust' mee in het orderresponse bericht.

Je kan per marktplaats instellen of SDF van een VMP order geen registratieorder, een voorlopige order of een definitieve registratieorder moet maken. Dit kan je hiermee onafhankelijk van Florecom orders instellen.

Marktplaatsen, Demo rozen

Opslaan invoer    Annuleren invoer

Naam marktplaats	Actief	Soort marktplaats	M
FloraMondo	JA	VMP	Vc

Naam marktplaats: FloraMondo

Actief:  JA

Soort marktplaats: VMP

Marktplaats implementatie: Volledig

Registratieorders maken: DEFINITIEVE

GLN code marktplaats: 8713783439036

Wachtwoord marktplaats: ww123

Beeldbank: Naaldwijk

Emailadres aanbod:

⏪ ⏩ ⏴ ⏵ ✓ ✖

## Offertes

### Naamgeving offertes verbeterd

De naam van de gepubliceerde offerte in Excel stellen we nu samen uit de templatenaam, het offertenummer en de naam van de klant.

## Labelbericht

### Nieuwe module: labels printen van gescande pakbon

Na scannen van de pakbon print Profice het Labelbericht op de juiste printer afhankelijk van het MAC adres van de scanner, de locatie en de inpaklocatie.

Je kan in Labelberichten printen per leverancier de labelberichten opvragen zodat je niet niet voor alle kwekerijen de labels ziet.

## Orderverwerking

### Orderinvoer Planning vermeerdering verbeterd met aantal besteld 0

*(module Planning vermeerdering)*

In de Orderinvoer kan 'Aantal geleverd' nu 0 zijn zolang 'aantal besteld'  $\neq$  0 is. Hiermee kan je een orderregel volledig naleveren of gewoon het aantal op 0 zetten omdat je nog niet kan leveren en klopt ook het overzicht Geleverd-Besteld. Later leveren is iets anders dan Annuleren en dat leverde nu problemen op. De bonnen houden rekening met regels met aantal 0. Voor de normale orderverwerking is het niet gewijzigd.

## Artikelcodes uitgebreid met fust en kar verrekenen

(module Artikelcode)

In invoer artikelcodes kan je nu Fust verrekenen en Kar verrekenen vastleggen zodat dit de instelling in Aflevergegevens per klant overruled, omdat dit bij sommige artikelen afwijkt en men dit in de order vergeet aan te passen.

Artikelcodes, Demo rozen							
Opslaan invoer		Annuleren invoer		Kopiëren + plakken			
(S99) S05 L11 GTIN13 Code	Order opmerking 1	Order opmerking 2	Product opmerking 1 (klok)	Product opmerking 2 /	Karverrekening	Fustverrekening	
2-3 20					STANDAARD	STANDAARD	
2-3 7 8765432108765	ord.opm,1	ord.opm2	prod.opm 1	prod.opm 2	STANDAARD	STANDAARD	

## Brieflayout FloraHolland vestiging Aalsmeer barcode aangepast

Op verzoek van FloraHolland is op de Aalsmeer brief de bovenste 1-D Barcode (EAN13 met aanvoernummer en briefnummer) vervallen ten behoeve van meer (wit)ruimte voor QR barcode.

Veilinglayout printen, Demo rozen

Soort product: **AANVOERBRIEF** TUNINGAUTOHATIERING Partijsoort / leveringswijze: **FloraHolland**

**SNY**

Hijdra Bestemd voor Aalsmeer

Hoort bij aanvoerbrieffolgnr. dag maand jaar  
24-05-2016

**12345** **37257**

Aanvoedersnummer Aanvoerbrieffolgnummer

dag maand jaar  
24-05-2016

12345 37257  2 0 1 2 3 4 5 3 7 2 5 7 3

Naam	Adres	Woonplaats	Land van herkomst	Kwal. aanduiding	Veilgroep
Rozen kweker				A2	218
Rosarium 7			Telefoon		
1234ab Rozendorp			Fax		

**FloraHolland**

	aantal artikelen per 200 / partij	aantal artikelen per 200 / partij	aantal artikelen per 200 / partij	Productcode	Productomschrijving	Sorteringscode				Seriecode	
						s30	s11	s05	4		
1	18	50	27157	Rode rozen	50	10	23				Ordernummer

Opvragen Terug naar menu ← Pag. 1/1 → Pag. 1/1 ← Doc. 1/1 → Doc. 1/1

## Scannen pakbonnen (PSS) verbeterd

(module Karsamenstelling)

Als er meerdere orderregels met hetzelfde pakbonnummer zijn en pakbon wordt met 'PSS' gescand, dan komt bij de 1e orderregel 1 kar en de overige 0 karren, zodat deze regels bij elkaar op één brief komen.

## Nieuw veld status Geprint in orderinvoer

Vinkje "geprint" in het opvraagkader van de orderinvoer toont met JA de orders waarin regels voorkomen met briefnummers/afleverbonnummers en NEE de orders waarin

regels voorkomen zonder briefnummers/afleverbonnummers. Hiermee kunt u filteren op alle nog (veilingbrief of afleverbon) te printen orders.

Orderinvoer, Demo rozen

Afzetwijze: GESPECIFICEERD

Klant: GESPECIFICEERD

Briefnummer:

Ordernummer:

Pakbonnummer: 0

Lijst weergeven:  JA

Begindatum: 1621 MA

Einddatum: 1621 DI

Florecom:  NEE

Alle Florecom orders:  NEE

Voorlopige orders:  NEE

Geprint: JA

## Orderinvoer: snel naar juiste orderregel vanuit orderregellijst

Als je dubbelklikt op een regel in de orderregellijst, opent de orderinvoer direct het orderregel detailscherm van deze regel. Als je meerdere regels selecteert in de orderregellijst opent de orderinvoer het detailscherm van de laatst geselecteerde regel.

Orderinvoer, Demo rozen

Afzetwijze: GESPECIFICEERD

Klant: GESPECIFICEERD

Briefnummer:

Ordernummer:

Pakbonnummer: 0

Lijst weergeven:  JA

Begindatum: 1421 MA

Einddatum: 1531 VR

Florecom:  NEE

Alle Florecom orders:  NEE

Voorlopige orders:  NEE

Geprint: TOTAAL

Klant	Contactpersoon	Kopernummer	Afleveradres	Afzetwijze	Incoterm
SDP Testklant	N.V.T.	0 N.V.T.	OVERIGE VERKOOP	DOP Franco inclusief	
L & M Rijnsburg BV	N.V.T.	65350 N.V.T.	AALSMEER BB	DOP Franco inclusief	
Thielen BV/A	N.V.T.	8919 Naaldwijk box Middel Broekweg 29	AALSMEER THUIS	DOP Franco inclusief	
N.V.T.	0 N.V.T.	AALSMEER KOK	ERW Aflever		
SDP Testklant	N.V.T.	1 N.V.T.	AALSMEER THUIS	DOP Franco inclusief	
SDP Testklant	N.V.T.	1 N.V.T.	AALSMEER THUIS	DOP Franco inclusief	

Articelcode: Teelt Partij Grootte Kwaliteit Kleur SDP Linn.kenn.1 (999)

Sweet Dolomiti	N.V.T.	50 cm	3-3 GP A2	N.V.T.	N.V.T.	3-3
Lovely Dolomiti	N.V.T.	50 cm	3-3 GP A2	N.V.T.	N.V.T.	3-3
Sweet Dolomiti	N.V.T.	50 cm	3-3 GP A2	N.V.T.	N.V.T.	3-3

Klant: L & M Rijnsburg BV

Contactpersoon: N.V.T.

Kopernummer: 65350

Afleveradres: N.V.T.

Afzetwijze: AALSMEER BB

Incoterm: DOP Franco inclusief rechten

Financieel afleveradres: N.V.T.

Afleverdatum: 1433 VR

Afzetwijze koper: 17:00

Tijd: 0:00

Ordernummer:

Inloper:

Verkoper: Leonie

Opmerking: Tekst 1

Articelcode: Lovely Dolomiti

Teelt:

Partij: N.V.T.

Grootte: 50 cm

Kwaliteit: 3-3 GP A2

Kleur: N.V.T.

SDP Linn.kenn.1 (999): N.V.T.

SOS: 3-3

L11: 10

Administratie: GP

ZONDER volgraven:  NEE

Kar: FH Kar

Karpen: 2

Fuist: 577 EMMER

Fuist per bar: 27

## Foto's naar beeldbank verbeterd

Profice uploadt FloraHolland beeldbank verlopen foto's automatisch met een nieuwe referentie en voert de nieuwe referentie door in standaard foto's en artikelcode foto's. In oudere regels in partijbeeld koppelen en commercieel aanbod zie je nog de oude referentie totdat je deze regels opnieuw publiceert. Voor andere beeldbanken deelt Profice geen nieuwe referentie uit voor een verlopen foto maar gebruikt uiteraard wel de nieuwe referentie als deze is uitgedeeld aan de foto. Profice controleert of een foto verlopen is a.d.h.v. de Einddatum in Verzonden beelden. Als Profice denkt dat de foto niet verlopen was, omdat de administratie niet klopt, maar er komt een foutmelding van de beeldbank, dan deelt profice alsnog een nieuwe referentie uit.

## Inboeken dagafschriften verbeterd

Bij inboeken dagafschrijf, opvragen 'openstaande orders', komen geen orders meer die niets met dagafschrijf te maken hebben (bijv. OP REKENING of INTERNE LEVERING).

# Bonnen en rapporten

## Template designer uitgebreid met veld Zichtbaar.

We hebben eigenschap "Zichtbaar ja/nee" toegevoegd in de template designer, zodat de begeleider de master en de detail op onzichtbaar kan instellen als in een groepering alleen de footer nodig is.

# Teelten en partijen

## Nieuw menuonderdeel: Partijen afsluiten

Met het nieuwe menuonderdeel "Partijen afsluiten" kun je alle partijen afsluiten die langer dan x dagen niet meer in de ruimte staan. Het afsluiten controleert of er geen datums voor de opzetdatum van de partij liggen en geeft hier melding van. In het scherm kan je Teelt en Partij kiezen.



Overzicht partijen, Demo rozen

Afsluitdatum /							
Nummer	Naam	Teelt	Opzetdatum	Aantal	Partijidentificatie	Leverancier	
Afsluitdatum : ONBEKEND							
0			9952 ZA	0	0	N.V.T.	
Afsluitdatum : 1621 MA							
1	partij1	Passion	1148 DI	0	1	N.V.T.	
1	partij 1	Red Naomi	1501 VR	1000	3	N.V.T.	
2	partij2	Passion	1148 DI	0	2	N.V.T.	
2	partij 2	Red Naomi	1511 VR	1000	4	N.V.T.	

De partijen krijgen de afsluitdatum van het uitvoeren van het menuonderdeel.

# Versie 194

## *Camera sorteren*

*(Module camerasorteren)*

Sorteertabellen zijn nu met teeltgroep instelbaar zodat je niet voor elke teelt apart hoeft in te stellen.

## *Productkenmerken in de mix*

*(Module kenmerken in de mix)*

### **Productkenmerk in mengsel invoeren**

Het is mogelijk om een productkenmerk in de mix in te kunnen vullen. Dit is ook in het opbrengstoverzicht beschikbaar.

### **Voorraadbeheer productkenmerk in de mix**

Productkenmerken uit de mix die meedoen in de voorraad worden getoond in het voorraadoverzicht.

# Versie 193

## *Foto's automatisch bijwerken*

### **Artikelcode foto's bijwerken uit Standaard partijbeelden**

Bij het openen van het artikelcode scherm kunnen standaard foto's worden overgenomen.

Per **standaard partijfoto** kan worden bepaald voor welk doel deze foto geldt, zo kan er voor de klok een andere foto standaard zijn als voor commerciële doeleinden (Commercieel aanbod en offertes).

Om de foto's over te nemen naar de foto's in de artikelcode tabel moeten de volgende instellingen goed staan:

#### **Orderverwerking, Algemene gegevens, Standaard partijfoto's**

- In de schermdefinities van **Standaard partijfoto's** moeten de volgende velden actief zijn, of worden gemaakt:
  - het invoerveld **Artikelcode**
  - het invoerveld **Foto referentie**
  - het invoerveld **Commercieel aanbod**
  - het invoerveld **Offerte**
  - het invoerveld **Orders**
- In de regels van **Standaard partijfoto's** moeten de volgende velden goed staan:
  - het veld **Artikelcode** moet op JA staan

Artikelcode  JA

Foto referentie AAAMRJPMSMSRS

- o het veld **Commercieel aanbod** moet op JA staan wanneer deze standaard foto voor **Commercieel aanbod** wordt gebruikt
- o het veld **Offerte** moet op JA staan wanneer deze standaard foto voor **Offertes** wordt gebruikt
- o het veld **Orders** moet op JA staan wanneer deze standaard foto voor **Partijbeeld koppelen** wordt gebruikt.

#### Orderverwerking, Algemene gegevens, Artikelcode

- In de schermdefinities van **Artikelcode** moeten de volgende velden actief zijn, of worden gemaakt:
  - o het opvraagveld **Bijwerken bij openen**.
  - o Het invoerveld **Foto's**

Opvraag velden	Actief	Alleen lezen	Invoer velden	Actief	Overnemen	Binnenkomen	Sorteren	Breedte	Regelnummer
Bijwerken bij openen	<input checked="" type="checkbox"/>	<input type="checkbox"/>	Kenmerkgroep 4	<input checked="" type="checkbox"/>	<input type="checkbox"/>	<input type="checkbox"/>	...	83	1
			Factuurbenaming	<input checked="" type="checkbox"/>	<input type="checkbox"/>	<input type="checkbox"/>	...	294	1
			Foto's	<input checked="" type="checkbox"/>	<input type="checkbox"/>	<input type="checkbox"/>	...	0	1
			Kenmerkgroep 5	<input type="checkbox"/>	<input type="checkbox"/>	<input type="checkbox"/>	...	0	1

- In de schermdefinities foto's van **Artikelcode** moeten de volgende velden actief zijn, of worden gemaakt:
  - o het opvraagveld **Standaard partijfoto**.
- In de regels van **Artikelcode** moet bij de regels die moeten worden bijgewerkt, het volgende veld goed staan:
  - o het veld **Foto's** moet op JA staan

#### Orderverwerking, Algemene gegevens, Instellingen bijwerken artikelcode

- De volgende velden moeten worden aangevinkt, indien van toepassing:

Instellingen bijwerken artikelcodes, Kweker

Opslaan invoer    Annuleren invoer

Std. foto's bijwerken bij openen

Commercieel aanbod  JA

Offerte  JA

Orders  JA

- o het veld **Commercieel aanbod** moet op JA staan wanneer deze standaard foto voor **Commercieel aanbod** wordt gebruikt
- o het veld **Offerte** moet op JA staan wanneer deze standaard foto voor **Offertes** wordt gebruikt
- o het veld **Orders** moet op JA staan wanneer deze standaard foto voor **Partijbeeld koppelen** wordt gebruikt.

Werking: Bij het openen van het artikelcode scherm moet **Bijwerken bij openen** op JA worden gezet. De volgende melding verschijnt:

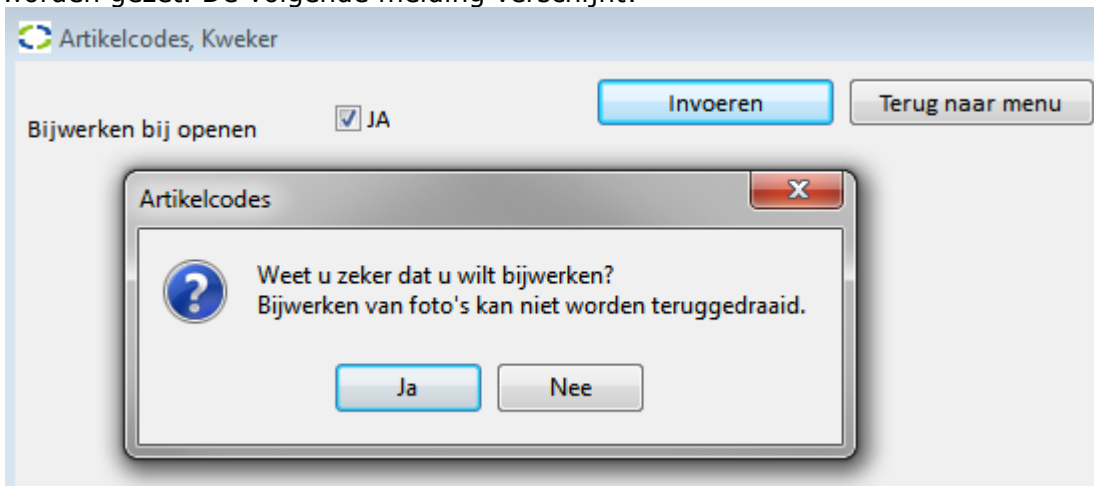

Na de keuze Ja wordt de tabel **Artikelcode** geopend en worden de foto-regels aangemaakt of bestaande foto's bijgewerkt (dit laatste gebeurt als het veld **Standaard partijfoto** bij de foto regel in het tabblad Foto's op JA staat).

Indien er al foto's in de tabel **Artikelcode** staan die moeten worden bijgewerkt, dan kan uw consultant van SDF middels een conversietool de huidige foto's als **Standaard partijfoto** markeren, deze zullen vanaf dan ook worden bijgewerkt vanuit **Standaard partijfoto's**.

Een handmatig toegevoegde foto in de foto-regel in de tabel **Artikelcode** krijgt NIET de markering **Standaard partijfoto** en zal dan ook niet worden bijgewerkt middels **Bijwerken bij openen**.

### Commercieel aanbod foto's automatisch bijwerken

Foto's bijwerken in commercieel aanbod kan vanuit Standaard partijbeelden of vanuit Artikelcodes. Hiervoor moeten, naast de bovengenoemde instellingen, de volgende instellingen goed staan:

- in **Commercieel Aanbod** moet bij de aanbodregels die moeten worden bijgewerkt het veld **Foto's** actief zijn en aangevinkt zijn.

Via **Instellingen bijwerken commercieel aanbod** wordt aangegeven waarvandaan de foto's moeten worden bijgewerkt:

- NEE betekent dat de foto's niet worden bijgewerkt.
- Artikelcodefoto's: de bron is artikelcodes
- Standaard partijfoto's: de bron is standaard partijfoto's

Middels het opvraagkader met de instelling **Bijwerken bij openen** op JA zullen de gegevens worden bijgewerkt.

(In de schermdefinities moeten deze velden actief worden gezet).

Indien er al foto's in de tabel **Commercieel aanbod** staan die moeten worden bijgewerkt, dan kan uw consultant van SDF middels een conversietool de huidige foto's als **Standaard partijfoto** markeren, deze zullen vanaf dan ook worden bijgewerkt vanuit **Standaard partijfoto's** of **Artikelcode**.



# Commercieel aanbod

## Product en belading uit artikelcode automatisch bijwerken

Bij openen van **commercieel aanbod** scherm kunnen naast de foto's ook: belading, teelt, kleur, kwaliteit, grootte kenmerken en SDF Linnaeus-kenmerken worden bijgewerkt vanuit de artikelcode.

Zorg dat in **Commercieel Aanbod** bij de regels die moeten worden bijgewerkt de velden **Foto's**, **Product** en/of **Belading** actief zijn en aangevinkt zijn.

Zorg ook dat de Instellingen bijwerken commercieel aanbod juist zijn aangevinkt voor Product en/of Belading.

Zorg dat ook in het opvraagkader **Bijwerken bij openen** JA is.  
(in de schermdefinities moeten de velden actief worden gezet).

# Orderverwerking

## Partijfoto's niet telkens opsturen

Partijbeeld koppelen neemt de foto referentie uit standaard foto's over zodat standaardfoto's niet telkens opnieuw (onder een andere referentiecode) naar de beeldbank verstuurd worden.

De einddatum tot wanneer deze foto op de beeldbank blijft staan, wordt telkens bijgewerkt en opgestuurd.

## Plantion aanvoerbrieff bij meer partijen per kar aangepast

Ivm VMP orders marktplaats Plantion, kunnen nu meer dan 6 (max 26) partijen op een kar. Alle brieven van dezelfde kar krijgen hetzelfde briefnr en de partij letters lopen van A t/m Z.

# Versie 192

## E-mailen vanuit SDF

### Facturen e-mailen

Het is nu mogelijk om vanuit SDF facturen te e-mailen naar de klant. Facturen moeten via de module rptfac zijn ingericht via een template schema.

Het produceren van een email gebeurt vanuit het normale verwerkingsscherm. Voor facturen is dit vanuit Printen facturen.

Bij Overzicht op het SCHERM en op een LOKALE PRINTER verandert er niets.  
Bij Overzicht = **PRINTER** kijken we naar de instelling voor de klant in **Aflevergegevens per klant**, of het document naar de printer of naar email moet.

Factuur verzenden via	EMAIL
Emailadres factuur	info@sdf.nl

Het systeem beslist hiermee welke regels uit het templateschema van toepassing zijn. De instelling **Gebruik bij verzenden via** is hier leidend.

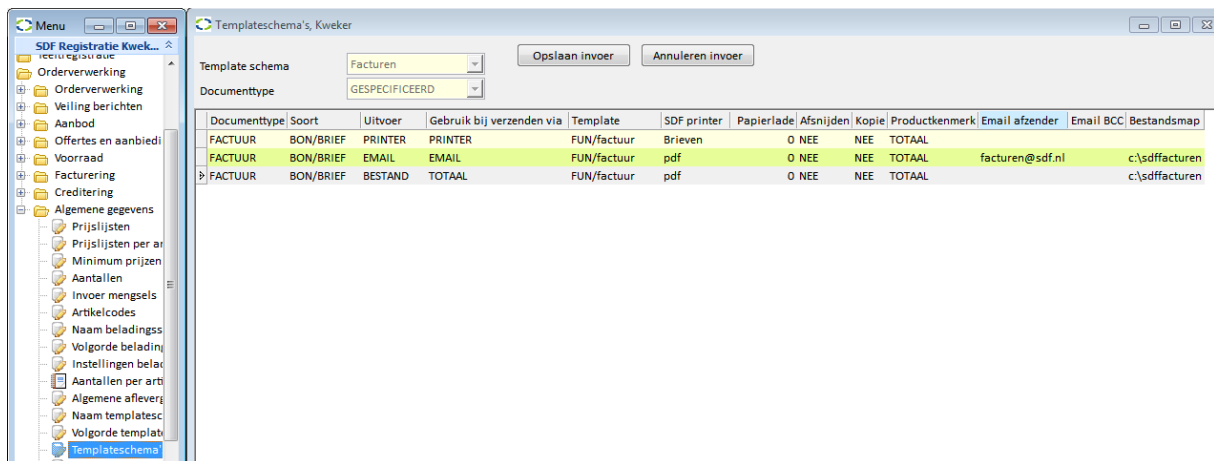

Er is de mogelijkheid om het document te e-mailen, te printen, op te slaan als bestand of een combinatie hiervan. Ook kan er in geval van een e-mail gemaaid worden aan jezelf of een BCC aan jezelf worden verzonden.

In het templateschema kan een andere **template** voor printer of e-mail worden ingesteld, bijvoorbeeld met logo voor verzenden via e-mail en zonder logo zodat deze op de printer op voorbedrukt papier wordt afgedrukt.

Het verzenden verloopt via de normale SDF communicatie met het **Type DOCUMENT**. Let op: er moet dus een nieuwe Communicatie tijd regel worden gemaakt met dit type. De Verzonden berichten zijn terug te vinden in **Ontvangen/verzonden berichten** met berichttype **Document**. Aan het kenmerk is te zien wat voor document het is.

De body tekst van de e-mail is in te stellen in een apart onderdeel in dezelfde talen als de kop en voetteksten.

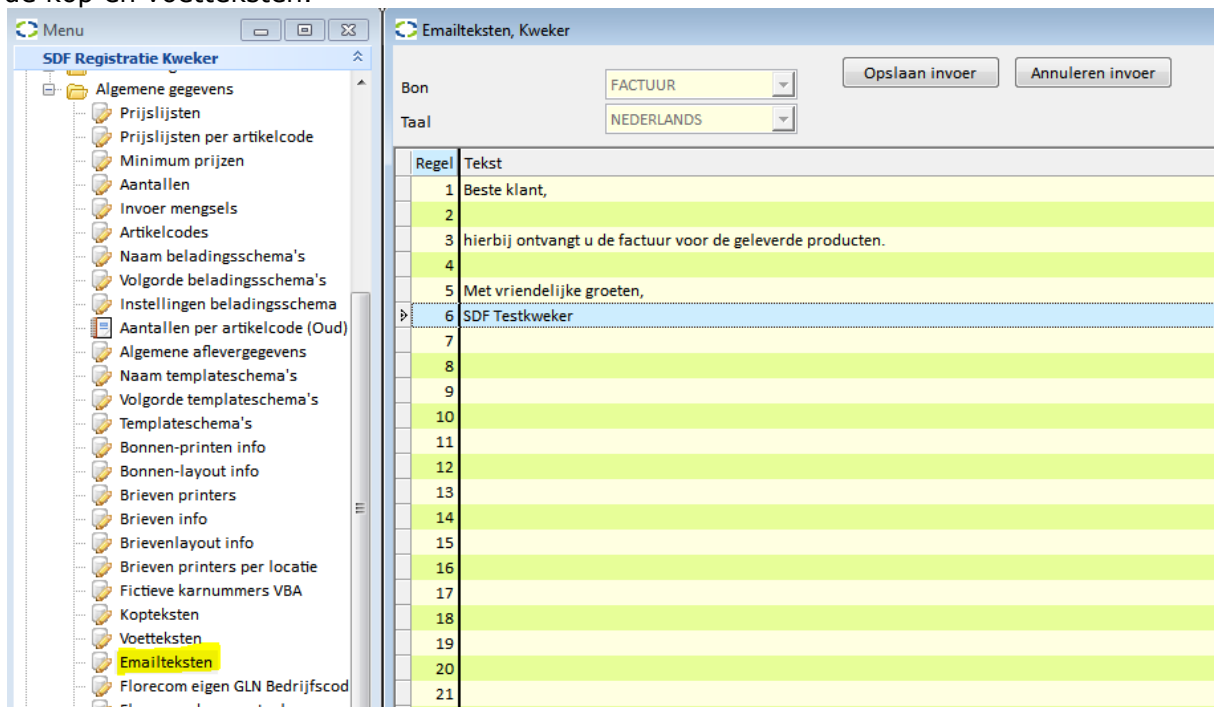

## Orderbevestiging e-mailen

Het produceren van een email gebeurt vanuit het normale verwerkings scherm. Voor orderbevestigingen is dit vanuit Printen Orderbevestigings-layout (dus niet Orderbevestigingen printen).

Bij Overzicht op het SCHERM en op een LOKALE PRINTER verandert er niets.

Bij Overzicht = **PRINTER** kijken we naar de instelling voor de klant in [Aflevergegevens per klant](#), of het document naar de printer of naar email moet.

Het e-mail adres voor de orderbevestigingen is het standaard e-mailadres (onderhoud relaties) van de ingestelde contactpersoon van de klant. Deze contactpersoon is gekozen in de orderkop van de order.

The screenshot shows the 'Orderinvoer, Kweker' window. The left sidebar contains a menu with the following items:

- Menu
- SDF Registratie Kweker
  - Bedrijfsinformatie
  - Klantinformatie
    - Kopernummers
    - Aflevergegevens per klant
    - Teksten per klant
  - Teeltregistratie
  - Orderverwerking
    - Orderverwerking
      - Orderinvoer
      - Orderoverzicht
      - Labelberichten printen
      - Pakbonnen printen
      - Pakbonlayout printen
      - Partijbeeld koppelen
      - Veilingbrieven printen
      - Veilinglayout printen
      - EAB annuleren
      - Afleverbonnen printen
      - Afleverbonlayout printen
    - Veiling berichten
    - Aanbod
    - Offertes en aanbiedingen
    - Voorraad
    - Facturering

The main window displays a table with the following data:

Locatie	Locatie status	Soort ord	Artikelcod	Teelt	Partij
█	KLAAR	N.V.T.	1011	█	N.V.T.

Below the table, the following form fields are visible:

- Voorlopige order:  NEE
- Ordernummer: 24564
- Klant: SDF Testkoper
- Kopernummer: 0
- Contactpersoon: Inkoop, Medewerker van de
- Inkoper:
- Verkoper: Raymond
- Afleverdatum: 17-DEC-15

# PDF opslaan

## Documenten opslaan als PDF

In het **template schema** kan nog apart worden ingesteld waar een PDF bestand wordt opgeslagen. Er kan een **Bestandsmap** worden ingevuld waar de bestanden worden opgeslagen. Van elke ingestelde Uitvoer= EMAIL wordt ook altijd een PDF bestand opgeslagen.

Documenttype	Soort	Uitvoer	Gebruik bij verzenden via	Template	SDF printer	Papierlade	Afsnijden	Kopie	Productkenmerk	Email afzender	Email BCC	Bestandsmap
FACTUUR	BON/BRIEF	PRINTER	PRINTER	FUN/factuur	Brieven	O NEE	NEE	TOTAAL				
FACTUUR	BON/BRIEF	EMAIL	EMAIL	BIN/factuur	pdf	O NEE	NEE	TOTAAL				c:\sddfacturen
ORDERBEVESTIGING	BON/BRIEF	EMAIL	EMAIL	BIN/ordbev	Brieven	O NEE	NEE	TOTAAL		orders@sdf.nl		c:\sddfacturen

Wordt er geen bestandsmap ingevuld dan zal het tijdelijke document worden opgeslagen in een temp directory en een 'vreemde' bestandsnaam krijgen die anders is dan het documentnummer.

# Orderverwerking

## Contactpersoon klant te kiezen in orderkop.

De Contactpersoon van de klant is te kiezen in de orderkop. Deze is ook toegevoegd in orderoverzicht.

## Minimum prijs voorstellen in orderinvoer

Minimum prijsvoorstel wordt uitgevoerd in de orderinvoer als een prijsvoorstel wordt uitgevoerd of als de locatie, kar, fust, productkenmerk of SDF Linnaeuskenmerk wijzigt.

# Versie 191

## *Orderverwerking*

### **Artikelcodes kopiëren verbeterd**

#### *Module Artikelcodes*

Bij artikelcodes kan nu via 'Kopiëren en plakken' meerdere artikelcodes tegelijk worden gekopieerd. Alle kopie artikelcodes krijgen een \* voor de naam die later door de gebruiker moet worden aangepast. Bij gebruik van de belading direct in de artikelcode tabel (module %NOBELADING) worden ook de bijbehorende beladingregels gekopieerd.

### **Logistiek statusbericht voor Aalsmeer verbeterd**

Verwerking 'Logistieke Statusbericht' handelt nu Aalsmeer briefnummers goed af zodat ook bij Aalsmeer orders de losstatus verschijnt. Tevens kan je in het log-statusoverzicht een Aalsmeer briefnummer (5 cijfers) opvragen.

### **Voorverkoop overzicht verbeterd**

Het Opbrengstoverzicht met onderwerp **Voorverkoop** toont klant, teelt, kleur, grootte, kwaliteit, partij en ordernummer die bij een voorverkooporder zijn ingevoerd. Voorheen werd naar klant, teelt en ordernummer gekeken.

### **Einddatum in Partijbeeld koppelen volgende veildag**

De einddatum in Partijbeeld koppelen wordt voorgesteld op de volgende veildag.

## *CRM*

### **Contactpersoon uit CRM relatie tonen bij F4 op veld Klant**

Via de knop F4 is het mogelijk om bij een gekozen klant de contactgegevens van deze klant te tonen. Kies hiervoor eerst de klant in het veld Klant, druk vervolgens op F4 om de contactpersonen van deze klant te zien in een nieuw venster. Via dubbelklik of de knop Email wordt het mailprogramma geopend met het bijbehorende emailadres in het veld Aan.

Klant: SDF (testklant)

Kopernummer: 0

Email

Persoon	Emailadres	Telefoon	Opmerking	Opmerking (2)
van Winden, Maurice van	mvwinden@sdf.nl	010-8516336		

Buttons: Email, Annuleren

## Offertes en aanbiedingen

### Contactgegevens van de verkoper uit CRM op offerte

Het is mogelijk om, naast de contactgegevens van de klant, ook de contactgegevens van de verkoper op de offerte te zetten.

In de offerte-invoer is de **verkoper** gekozen. Onderaan de offerte kunnen de contactgegevens van deze verkoper worden getoond.

Om dit netjes op de offerte te krijgen, kunt u contact opnemen met uw consultant. De contactpersoon van de verkoper staat in table4 met aparte velden voor achternaam, voornaam, etc.

De **contactpersoon** kan gekoppeld worden aan de **verkoper** bij [Bedrijfsinformatie](#), [Afzetinformatie](#), [Verkoper contactgegevens](#).

De keuzelijst van contactpersonen komt uit de Personen die horen bij de CRM relatie die staat gekozen bij **Kwekerij Adres** ([Afzetinformatie](#), [Instellingen](#)):

Kwekerij adres: SDF Testkweker

Hierbij moet in [CRM Onderhoud relaties](#) het veld **Contactpersoon** = JA zijn:

SDF Testkweker								JA	N.V.T.
								JA	N.V.T.
Personen									
Adressen									
Contactgegevens									
Notities									
Achternaam	Roepnaam	Voorletters	Tussenvoegsel	Titel	Code	Geslacht	Geboortedatum	Contactpersoon	
Berg	Raymond		v.d.	N.V.T.	N.V.T.		ONBEKEND	JA	
Jager	Maarten		de	N.V.T.	N.V.T.		ONBEKEND	NEE	
Winden	Maurice		van	N.V.T.	N.V.T.		ONBEKEND	JA	
Zwinkels	Pieter			N.V.T.	N.V.T.		ONBEKEND	JA	

Bij [Verkoper contactgegevens](#) wordt de **contactpersoon** aan de **verkoper** gekoppeld:

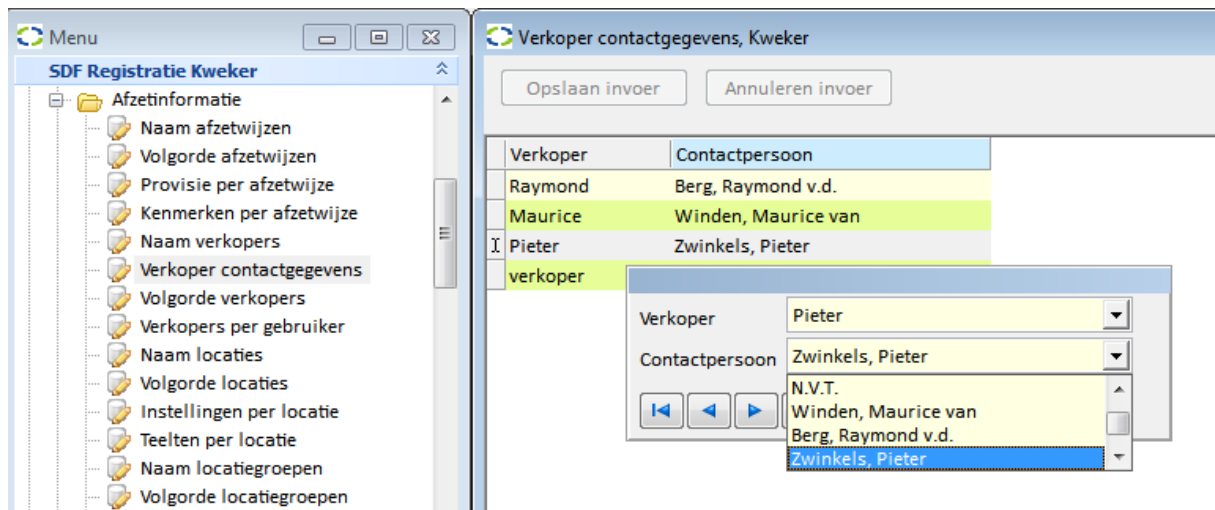

### Fustcode op aanbiedingen mogelijk

Het veld fustcode is aan table2 toegevoegd zodat het door uw consultant kan worden toegevoegd aan de layout van de aanbieding.

## Bonnen layout

### Naam kenmerkgroep op orderbevestiging

De namen van de productkenmerkgroepen kunnen op een orderbevestiging worden gebruikt.

### Opmerking velden van afleveradres op factuur

De velden opmerking en (2) van het afleveradres kunnen op de factuur worden getoond.